

Verre Culturen Delft

De vriendenvereniging van museum Nusantara

Informatie: www.verreculturendelft.nl E-mail: postmaster@verreculturendelft.nl

Secretariaat: Wielengahof 52, 2625 LK Delft, tel. 015-256760



Beste Leden,

Wij nodigen u uit voor een busexcursie van een hele dag op woensdag 11 april naar het Afrika Museum, Postweg 6, Berg en Dal (bij Nijmegen), www.afrikamuseum.nl. In samenwerking met het museum hebben wij een bijzonder mooi programma voor u kunnen samenstellen.

Programma:

9.15 uur stipt: Vertrek vanaf het nieuwe busstation aan **de achterzijde** van Station Delft (daarnaast is een groot parkeerterrein voor auto's: zie parkeerterrein P6 op onderstaande plattegrond).

10.45–11.30 uur Ontvangst in het Afrika Museum met koffie, thee en bananencake.

11.30-13.00 uur: Rondleiding in het museum & langs de zo juist geopende tentoonstelling

“Goddelijk en Griezelig. Het geheim van de slang”.

13.00-14.00 uur: **Afrikaans lunchbuffet** bestaande uit:

- Pindasoep.
- Salade van groente en knoffel: Gegrilde groente op smaak gebracht met zwarte knoflookdressing.
- Charlaka: Gebakken kipfilet met pikante saus van paprika, geserveerd met witte rijst
- Warme pie: Pasteitje gevuld met Zuid-Afrikaanse bobotie.
- Melk en karnemelk.
- 14.00-15.00 uur: **Lezing door Wouter Welling *) over hedendaagse Afrikaanse kunst en niet-westerse kunst met Afrikaanse roots.**

15.00-16.30 uur: Gelegenheid om op eigen gelegenheid het museum te bezoeken.

Let op: de capaciteit van de bus en het restaurant is beperkt. **Reserveren doet u door voor 26 maart** het bedrag voor de excursie (€ 39,00 per persoon voor leden, alle overigen € 45,00 per persoon) over te maken naar Rekening: 3010395 t.n.v. Etnografische Vereniging Delft te Delft onder vermelding van “Excursie Afrikamuseum” en uw telefoonnummer!

Leden van buiten de regio, die met eigen vervoer*) willen gaan krijgen een korting van € 14 per persoon, **maar dienen ook op bovenstaande wijze te reserveren.**

Mochten we te veel aanmeldingen krijgen, dan geldt de datum van de overschrijving en krijgen de late inschrijvers tijdig bericht en hun bijdrage teruggestort.

*) Het Afrika Museum is sinds kort goed bereikbaar per openbaar vervoer vanaf station Nijmegen (er is een bushalte voor de ingang).

*) Sinds 2004 is Wouter Welling als conservator hedendaagse kunst werkzaam bij het Afrika Museum. Hij is daarmee de eerste conservator hedendaagse kunst in een Nederlands volkenkundig museum. “Niet westerse kunst is een soort voedingsbron voor mij”, vertelt hij, “die vind ik niet altijd in westerse kunst”. In het voorjaar van 2006 opende het vernieuwde museumgebouw met de tentoonstelling ‘Hedendaagse kunst – de Collectie Valk en verder’. Welling: “De collectie Valk eindigt met de werken van de Cubaanse kunstenaar Santiago Rodríguez Olazábal. Daarmee begon mijn interesse voor kunst uit de Afrikaanse diaspora. Kunst die voortkomt uit Afrikaanse tradities”. Hij reisde voor het museum naar Cuba, Haïti en de Verenigde Staten en maakte kennis met verschillende kunstenaars en hun werk. Deze reis leverde veel inspiratie en input op voor de tentoonstelling ‘Roots & More – De reis van de geesten’. Bruiklenen werden uit deze landen gehaald en ook kon het museum enkele fraaie aankopen doen. “De volgende stap in het exposeren van hedendaagse kunst in het Afrika Museum is het intercultureel presenteren van Afrikaanse kunst. Laten zien dat de onderwerpen die daarin aan bod komen wereldwijd zijn”. Wouter bereidt momenteel de

tentoonstelling voor over 'de slang', die wij 11 april kan bezoeken. Op de vraag wat hij voor het museum zou aankopen als geld geen rol zou spelen antwoordt hij lachend: "Ik zou beslist een werk van Jean- Michel Basquiat aankopen. Dit is een Amerikaanse kunstenaar met een half Haïtiaanse achtergrond, die in de jaren '80 een rijzende ster in New York was. Basquiat werkte onder meer samen met Andy Warhol. Hij verwerkt Afrikaanse voodoo elementen in zijn werken, die voor de leek niet als zodanig herkenbaar zijn. Maar ze laten wel zijn 'roots' zien. Deze werken koop je niet onder het miljoen, dus als een van de Vrienden van het Afrika museum zich geroepen voelt..."

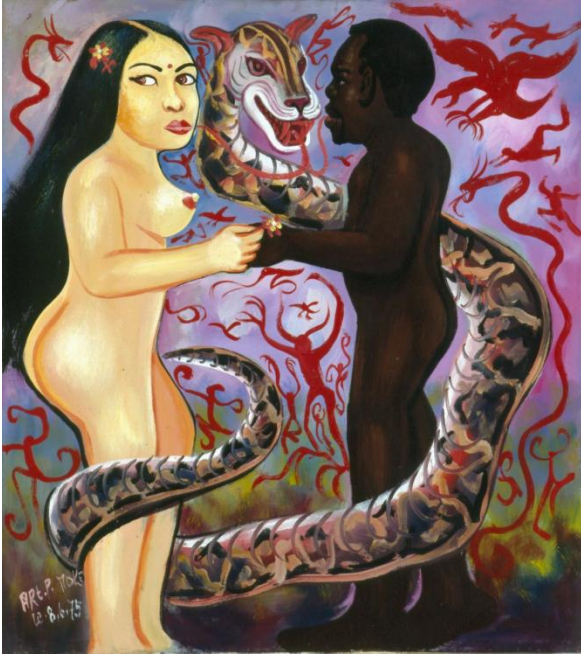

Figuur 1



Figuur 2

Figuur 1: De poster van de tentoonstelling "Goddelijk en Griezellig. Het geheim van de slang".

Figuur 2: Dogon gebouw, onderdeel van de buitententoonstelling met Afrikaanse architectuur.

BINNENSTAD: PRETTIG EN TOEGANKELIJK

In de Delfse binnenstad rijden vrijwel geen auto's. De sfeervolle, historische binnenstad is dan ook een prettig gebied om te winkelen of te genieten van de bezienswaardigheden en het culturele aanbod.

Autoluwe binnenstad

Op de kaart is met donkergroen het 'autoluw-plus-gebied' aangegeven. In dit gebied bepalen de voetgangers het straatbeeld. De fietsers zijn er te gast. Pollers in het wegdek begrenzen het gebied en verhinderen dat auto's dit autoluwe gebied inrijden. Er kan ontheffing worden aangevraagd: voor het laden en lossen van goederen die moeilijk anders dan per auto vervoerd kunnen worden en voor het halen of brengen van iemand die slecht ter been is. Maar automobilisten mogen dan alleen stapvoets rijden en mogen hier niet parkeren.

Op de fiets

Voor de autoluwe binnenstad is de fiets het ideale vervoermiddel. U kunt uw fiets voor € 0,50 per dag veilig stallen in de bewaakte stallingen op de Oude Langendijk en het Vestplein.

Met het openbaar vervoer

De binnenstad ligt op 5 minuten wandelen van NS station Delft. Tramlijn 1 van HTM biedt een snelle verbinding met Rijswijk, Den Haag en Scheveningen. Tramlijn 19 rijdt naar Leidschendam. Trams 1 en 19 rijden vanaf medio december weer door naar Tanthof. De bussen van Veolia, RET en Qbuzz verzorgen de overige verbindingen in Delft.

Met de auto

Als u met de auto naar de binnenstad komt, neemt u dan de afslag 9 van de A13 of afslag 14 van de A4 en volg de borden 'Centrum'. Op de ring rond het centrum kunt u de parkeerroute 'P-route centrum' volgen. Zo komt u bij de parkeergarages uit, die alle op korte loopafstand van de belangrijkste bezienswaardigheden en het winkelgebied liggen. In de parkeergarages is betalen met chip en pin mogelijk, afrekenen kunt u per kwartier. Aan de randen van het autoluw-plus-gebied zijn 50 speciale gehandicapten-parkeerplaatsen. De huidige parkeertarieven gelden tot en met december 2011. De nieuwe tarieven zijn nog niet bekend. Deze zullen voor 1 januari 2012 worden meegedeeld via de gebruikelijke gemeentelijke publicaties en op www.delft.nl.

Gemeente Delft

Voor meer informatie:
www.delft.nl of haal de gratis parkeerfolder op bij de Stadswinkel, Phoenixstraat 16.



WWW.BEREIKBAARDELFT.NL

Delft heeft momenteel te maken met diverse bouw- en onderhoudsprojecten. Op de website www.bereikbaarDelft.nl leest u waar en wanneer er werkzaamheden, bouwactiviteiten of evenementen in Delft zijn. De site biedt dagelijks actuele informatie over de bereikbaarheid van de stad met de auto, fiets en openbaar vervoer, zodat u daar bij de planning van uw reis rekening mee kunt houden. De website geeft bovendien informatie over de parkeermogelijkheden in Delft.

